



MINISTERIO
DE ECONOMÍA
Y HACIENDA

SECRETARÍA
DE ESTADO
DE HACIENDA
Y PRESUPUESTOS

DIRECCIÓN
GENERAL
DEL CATASTRO

Oficina Virtual
del Catastro

REFERENCIA CATASTRAL DEL INMUEBLE
6523031CD6162S0001MQ

DATOS DEL INMUEBLE

LOCALIZACIÓN

CL HIGUERA 34[A]

SANTA EULARIA DES RIU [ILLES BALEARS]

USO LOCAL PRINCIPAL

Residencial

AÑO CONSTRUCCIÓN

1970

COEFICIENTE DE PARTICIPACIÓN

100,000000

SUPERFICIE CONSTRUIDA (m²)

216

DATOS DE LA FINCA A LA QUE PERTENECE EL INMUEBLE

SITUACIÓN

CL HIGUERA 34[T]

SANTA EULARIA DES RIU [ILLES BALEARS]

SUPERFICIE CONSTRUIDA (m²)

216

SUPERFICIE SUELO (m²)

900

TIPO DE FINCA

Parcela con un unico inmueble

ELEMENTOS DE CONSTRUCCIÓN

| Uso | Escalera | Planta | Puerta | Superficie m² |
|----------|----------|--------|--------|---------------|
| VIVIENDA | 1 | 00 | 01 | 195 |
| ALMACEN | 1 | 00 | 02 | 21 |

CONSULTA DESCRIPTIVA Y GRÁFICA DE DATOS CATASTRALES BIENES INMUEBLES DE NATURALEZA URBANA

Municipio de SANTA EULARIA DES RIU Provincia de ILLES BALEARS

INFORMACIÓN GRÁFICA

E: 1/500

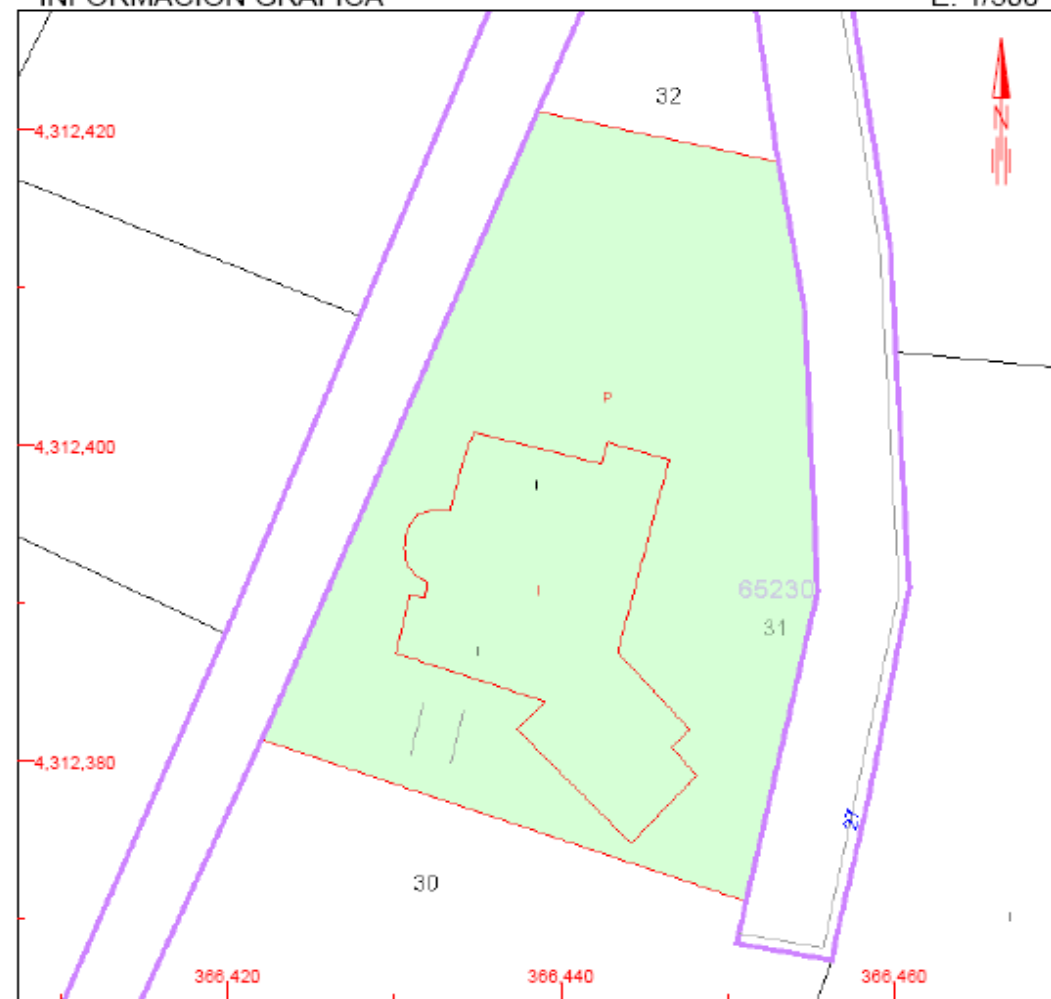

Este documento no es una certificación catastral, pero sus datos pueden ser verificados a través del 'Acceso a datos catastrales no protegidos' de la OVC.

366,460 Coordenadas UTM, en metros.

- Límite de Manzana
- Límite de Parcela
- Límite de Construcciones
- Mobiliario y aceras
- Límite zona verde
- Hidrografía

Martes , 10 de Febrero de 2009

REFERENCIA CATASTRAL DEL INMUEBLE
6523030CD6162S0001FQ

DATOS DEL INMUEBLE

LOCALIZACIÓN

CL HIGUERA 33[A]

SANTA EULARIA DES RIU [ILLES BALEARS]

USO LOCAL PRINCIPAL

Residencial

AÑO CONSTRUCCIÓN

1970

COEFICIENTE DE PARTICIPACIÓN

100,000000

SUPERFICIE CONSTRUIDA (m²)

36

DATOS DE LA FINCA A LA QUE PERTENECE EL INMUEBLE

SITUACIÓN

CL HIGUERA 33[T]

SANTA EULARIA DES RIU [ILLES BALEARS]

SUPERFICIE CONSTRUIDA (m²)

36

SUPERFICIE SUELO (m²)

800

TIPO DE FINCA

Parcela con un unico inmueble

CONSULTA DESCRIPTIVA Y GRÁFICA DE DATOS CATASTRALES BIENES INMUEBLES DE NATURALEZA URBANA

Municipio de SANTA EULARIA DES RIU Provincia de ILLES BALEARS

INFORMACIÓN GRÁFICA

E: 1/500

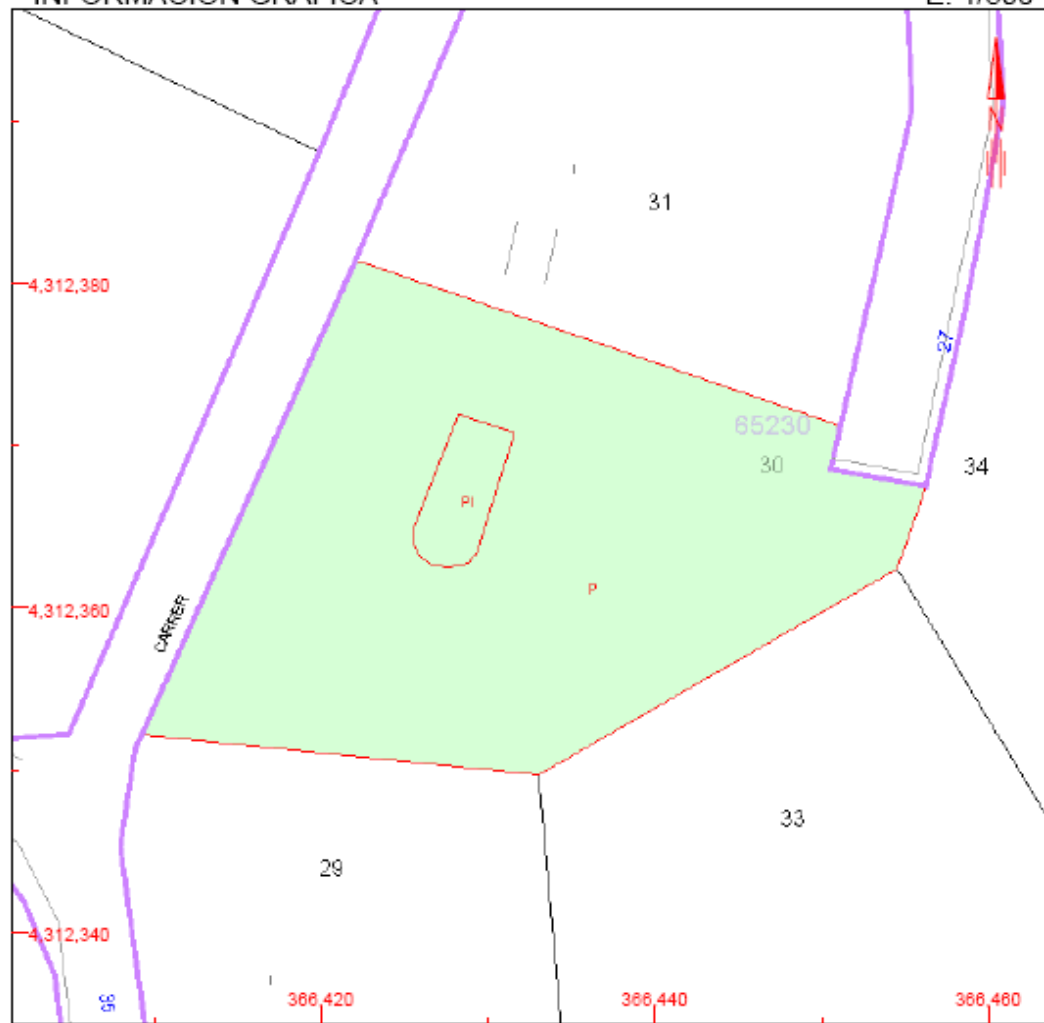

Este documento no es una certificación catastral, pero sus datos pueden ser verificados a través del 'Acceso a datos catastrales no protegidos' de la OVC.

- 366,460 Coordenadas UTM, en metros.
- Límite de Manzana
- Límite de Parcela
- Límite de Construcciones
- Mobiliario y aceras
- Límite zona verde
- Hidrografía

Martes , 10 de Febrero de 2009



MINISTERIO DE ECONOMÍA Y HACIENDA

SECRETARÍA DE ESTADO DE HACIENDA Y PRESUPUESTOS

DIRECCIÓN GENERAL DEL CATASTRO



Oficina Virtual del Catastro

CONSULTA DESCRIPTIVA Y GRÁFICA DE DATOS CATASTRALES BIENES INMUEBLES DE NATURALEZA URBANA

Municipio de SANTA EULARIA DES RIU Provincia de ILLES BALEARS

REFERENCIA CATASTRAL DEL INMUEBLE

6523032CD6162S0001OQ

DATOS DEL INMUEBLE

| | |
|---------------------------------------|---|
| LOCALIZACIÓN | |
| CL HIGUERA 34 | |
| SANTA EULARIA DES RIU [ILLES BALEARS] | |
| USO LOCAL PRINCIPAL | AÑO CONSTRUCCIÓN |
| Almacén-Estacionamiento | 1970 |
| COEFICIENTE DE PARTICIPACIÓN | SUPERFICIE CONSTRUIDA (m ²) |
| 100,000000 | 57 |

DATOS DE LA FINCA A LA QUE PERTENECE EL INMUEBLE

| | | |
|---|------------------------------------|-------------------------------|
| SITUACIÓN | | |
| CL HIGUERA 34 | | |
| SANTA EULARIA DES RIU [ILLES BALEARS] | | |
| SUPERFICIE CONSTRUIDA (m ²) | SUPERFICIE SUELO (m ²) | TIPO DE FINCA |
| 57 | 450 | Parcela con un unico inmueble |

INFORMACIÓN GRÁFICA

E: 1/500

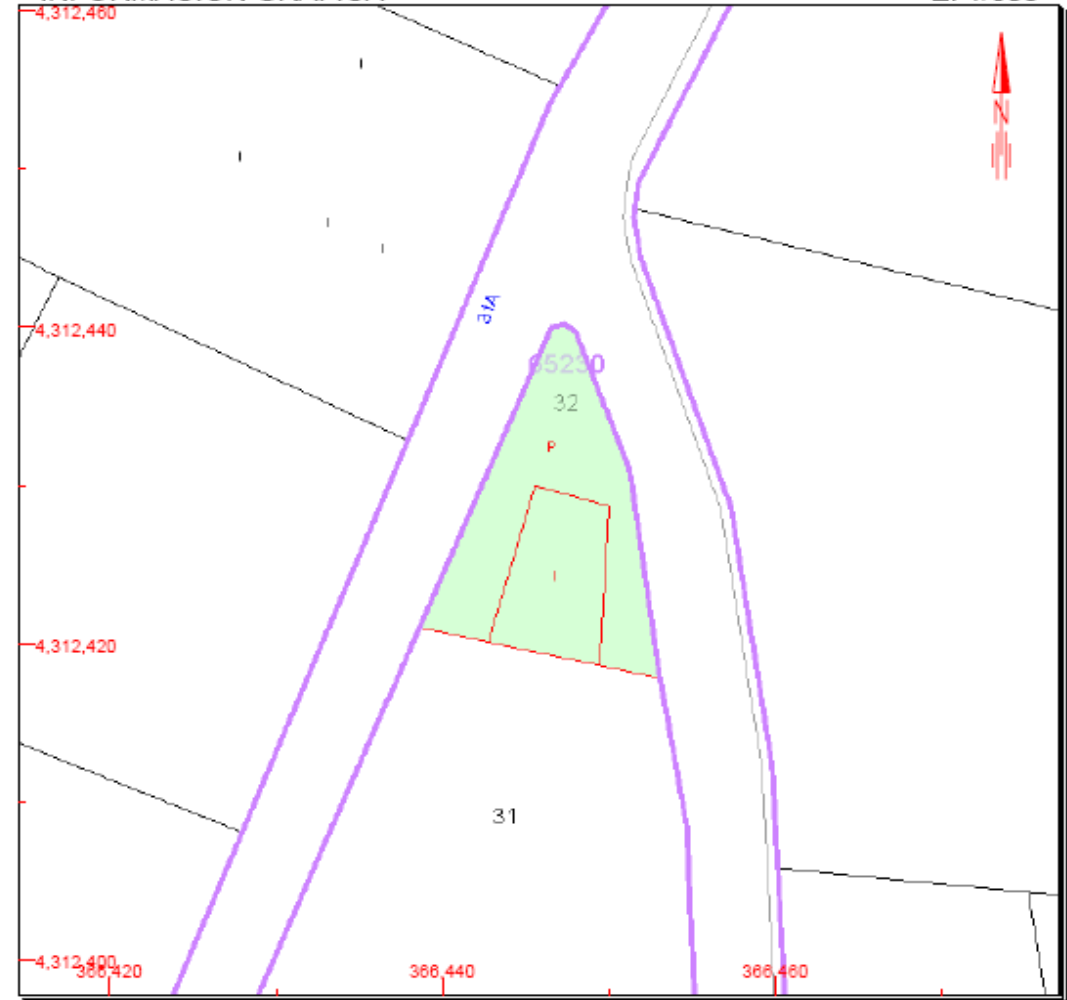

Este documento no es una certificación catastral, pero sus datos pueden ser verificados a través del 'Acceso a datos catastrales no protegidos' de la OVC.

- 366,460 Coordenadas UTM, en metros.
- Límite de Manzana
- Límite de Parcela
- Límite de Construcciones
- Mobiliario y aceras
- Límite zona verde
- Hidrografía

Martes , 10 de Febrero de 2009